

MAHARASHTRA UNIVERSITY OF HEALTH SCIENCES, NASHIK

INFRASTRUCTURE DETAILS

Sr. No.	Particulars to be verified	Details on College Website	Adequate/ Inadequate
	College		
1	<p>Land details: Total land, owner, unitary or not, NA of all land, 7/12 extracts of all land (Applicable only to Private Colleges). (Verify land documents & Government permissions documents are uploaded on College Website. No Land/ Construction documents shall be submitted to the University. Only deficit information to be pointed out to the University).</p>	Yes	
2	<p>Total constructed area of college building</p> <p>(I) Administrative Section: Total Area 4915.6 sq.ft (which includes) Principal Room, P.A. Room, Receptionue Visitors lounge, Meeting hall, Account section, Record and Central store etc.</p> <p>(II) Lecture Halls: a) Total No. of Lecture Halls 8 b) IT enabled, Audio / Video teaching Aids 2 c) Total area for lecture Halls 11437.53 sq.ft</p> <p>(III) Seminar or Conference or Examination Hall: a) Total Area 3000 .Sq.ft. b) Total Seating Capacity 200 c) Audio / Video System and Other Facilities available</p> <p>(IV) Central Library: a) Total Area : 3001.68 sq.ft. Total No. of Books 2010 Distribution of books List attached Capacity of Reading Hall :- for Students 100 for Teachers 10:1 No. of Scientific Journals 206 No. of News Papers 3 Photo Copier Machine 01 Drinking water & Washrooms. . b) Digital Library : No. of Computers 30 Internet Facility available</p> <p>(V) Teaching Departments: There shall be Five Teaching Departments as per MSR No. of departments 5 Departmental Area, No. of Books/ Charts / Models / Spacimens (dry and wet) / Museum in each department information to be uploaded on college website.</p> <p>(VI) Laboratories : Laboratories : As per MSR (8397.86 Sq.ft.) Nursing Foundation and Medical Surgical Nursing Lab (1500 Sq.ft.) CHN (900 Sq.ft.), Nutrition (900Sq.ft.), OBG and Paediatric (900Sq.ft.), Pre-Clinical Science (900Sq.ft.), Advanced Nursing Skill Lab (900Sq.ft.), Computer Lab (1500Sq.ft.), with 10 computer as per Intake capacity, AV Aids (600Sq.ft.), well Equipped Lab must have Mannequins, Articles & Beds as per MSR & INC Norms</p> <p>(VII) Auditorium:- (As per MSR) Auditorium should be spacious enough to accommodate at least double the sanctioned/actual strength of students, so that it can be utilized for hosting functions of the college, educational conferences/ workshops, examinations etc. It should have proper stage with green room facilities. It should be well – ventilated and have proper lighting system. There should be arrangements for the use of all kinds of basic and advanced audio-visual aids.</p> <p style="text-align: center;">OR</p> <p>Multipurpose Hall:- College of Nursing should have multipurpose hall, if there is no auditorium.</p>	Yes	
		Yes	
		Yes	
		Yes	
		Yes	
		Yes	
		Yes	
		Yes	
		Yes	

	(VIII) Canteen and Kitchen Facility: [Note: Verify Canteen Facility & Hygiene is monitored as per MUHS Circular No.18/2019 dated 19/03/2019.]	Yes	
	(IX) Common Rooms: Separate common rooms for boys and girls with adequate space and sitting arrangement shall be available.	Yes	
3	University Examination Infrastructure: Strong Room for examination a) (Area- 300 sq.ft, b) Shelf, c) Steel cupboard – 1, d) CCTV, Photocopier Machine, Examination hall with benches, Parking Facility for University vehicle, Guest house facility	Yes	
4	Other facilities: Hospital Waste Management, Medical Education Unit, Intercom Network, Playground, P.T Teacher or Instructor, Cafeteria, Facility for indoor games, Gymnasium / Gymkhana Facility, Is there any LMS (learning management system software) available	Yes	
5	Hostel facility: Boys (UG & PG), Girls (UG & PG), Interns, Residents, Warden/ Rector, Hygiene, Vending Machine etc.	Yes	
Hospital			
6	Hospital Details	Details on College Website	Adequate/ Inadequate
	Name of the Hospital : Matoshoshi Multispeciality Hospital	Yes	
	Address:- A/p. Babhulgaon Tal. Yeola Dist. Nashik		
	Telephone No. :- 02559-225071		
	Bed Strength : 100		
	Distance of Hospital from the College to which it is attached- 0.3 km	-	
	Number of beds registered as per BNH Act	Yes	
7	I. Total constructed area of Hospital Building as per MSR (5900 Sq.mtr. / Sq.ft.) Whether the Hospital is Owned by the College / Management or Rented ?	Yes	
	II. Hospital Administration Block as per MSR (Superintendent room, Deputy Superintendent room, Medical officers' room, Matron room, Assistant Matron room, Reception and Registration, etc.)	Yes	
	III. Out-Patient Departments (OPD) as per MSR Total Area of OPD Complex 473.53Sq.ft. No. of OPD's 250 per day Facilities shall be as per MSR & all details shall be on college website.	Yes	
	IV. In Patient Departments (IPD) as per MSR Total Area of IPD Complex 1578 Sq.ft. No. of IPD Departments-12 Bed Distribution:80 other pertinent 20 Maternity Facilities shall be as per MSR & all details shall be on college website.	Yes	
	V. Operation Theatres Block as per MSR Total Area of OT Block 356.80 sq.ft. No.of OTs available 11 Facilities shall be as per MSR & all details shall be on college website.	Yes	
	VI. Casualty Facilities State Government Permission Letter	Yes	
	VII. Central Clinical Laboratory: Well-equipped with separate sections for Pathology, Biochemistry and Micro-biology. Attached toilet shall be there for collection of urine samples. Other diagnostic tools for ECG or TMT etc. shall be provided.	Yes	
	VIII. Radiology or Sonography Section: Radiologist chamber, X-ray room, Dark room, film drying room, store room, patients waiting and dressing room, reception or registration or report room.	Yes	
	IX. Labour Room :	Yes	

Hospital Details	Details on College Website	Adequate/ Inadequate
Name of the Hospital : Sai Siddhi Hospital	Yes	
Address:- Paregaon Raod. Yeola Dist. Nashik		
Telephone No. :- 02559-255511		
Bed Strength : 50		
Distance of Hospital from the College to which it is attached- 4 km	-	
Number of beds registered as per BNH Act-50	Yes	
I. Total constructed area of Hospital Building as per MSR (1696 Sq.mtr. / Sq.ft.)	Yes	
Whether the Hospital is Owned by the College / Management or Rented ?	Yes	
II. Hospital Administration Block as per MSR (Superintendent room, Deputy Superintendent room, Medical officers' room, Matron room, Assistant Matron room, Reception and Registration, etc.)	Yes	
III. Out-Patient Departments (OPD) as per MSR Total Area of OPD Complex 110 Sq.ft. No. of OPD's 40 per day Facilities shall be as per MSR & all details shall be on college website.	Yes	
IV. In Patient Departments (IPD) as per MSR Total Area of IPD Complex 5860 Sq.ft. No. of IPD Departments- 02 Bed Distribution: 35 other pertinent 15 Maternity Facilities shall be as per MSR & all details shall be on college website.	Yes	
V. Operation Theatres Block as per MSR Total Area of OT Block 225 sq.ft. No. of OTs available 02 Facilities shall be as per MSR & all details shall be on college website.	Yes	
VI. Casualty Facilities State Government Permission Letter	Yes	
VII. Central Clinical Laboratory: Well-equipped with separate sections for Pathology, Biochemistry and Micro-biology. Attached toilet shall be there for collection of urine samples. Other diagnostic tools for ECG or TMT etc. shall be provided.	Yes	
VIII. Radiology or Sonography Section: Radiologist chamber, X-ray room, Dark room, film drying room, store room, patients waiting and dressing room, reception or registration or report room.	Yes	
IX. Labour Room :	Yes	

Hospital Details	Details on College Website	Adequate/ Inadequate
Name of the Hospital : Panacea Hospital	Yes	
Address:- Vinchur Raod. Yeola Dist. Nashik		
Telephone No. :- 02559-265526		
Bed Strength : 60		
Distance of Hospital from the College to which it is attached- 4 km	-	
Number of beds registered as per BNH Act-60	Yes	
I. Total constructed area of Hospital Building as per MSR (540 Sq.mtr. / Sq.ft.)	Yes	
Whether the Hospital is Owned by the College / Management or Rented ?	Yes	
II. Hospital Administration Block as per MSR (Superintendent room, Deputy Superintendent room, Medical officers' room, Matron room, Assistant Matron room, Reception and Registration, etc.)	Yes	
III. Out-Patient Departments (OPD) as per MSR Total Area of OPD Complex 110 Sq.ft. No. of OPD's 45 per day Facilities shall be as per MSR & all details shall be on college website.	Yes	
IV. In Patient Departments (IPD) as per MSR Total Area of IPD Complex 5900 Sq.ft. No. of IPD Departments- 02 Bed Distribution: 20 other pertinent 40 Maternity Facilities shall be as per MSR & all details shall be on college website.	Yes	
V. Operation Theatres Block as per MSR Total Area of OT Block 230 sq.ft. No.of OTs available 02 Facilities shall be as per MSR & all details shall be on college website.	Yes	
VI. Casualty Facilities State Government Permission Letter	Yes	
VII. Central Clinical Laboratory: Well-equipped with separate sections for Pathology, Biochemistry and Micro-biology. Attached toilet shall be there for collection of urine samples. Other diagnostic tools for ECG or TMT etc. shall be provided.	Yes	
VIII. Radiology or Sonography Section: Radiologist chamber, X-ray room, Dark room, film drying room, store room, patients waiting and dressing room, reception or registration or report room.	Yes	
IX. Labour Room :	Yes	



Natant
 Dean/ Principal Stamp & Signature
 Principal
 S.N.D. College of Nursing
 Babhulgaon Tal-Yeola(Nashik)



महाराष्ट्र शासन

गाव नमुना सात (अधिकार अभिलेख पत्रक)

[महाराष्ट्र जमीन महसुल अधिकार अभिलेख आणि नोंदवह्या (तयार करणे व सुस्थितीत ठेवणे) नियम १९७१ यातील नियम ३,५,६ आणि ७]

गाव :- बामुळगांव बुद्रुक (५५१४८९)

तालुका :- येवला

जिल्हा :- नाशिक

भुनापन क्रमांक व उपविभाग ६९
धारणा पद्धती भोगवटादार वर्ग -१

शेताचे स्थानीक नाव .

क्षेत्र, एकक व आकारणी	खाते क्र.	भोगवटादाराचे नाव	क्षेत्र	आकार	पो.ख.	फेरफार क्र	कुळ, खंड व इतर अधिकार
त्राचे एकक हे.आर.ची.मी	८९	जगदंबा एज्युकेशन सोसा.येवला विध्यमान अध्यक्ष नरेंद्र मिकाजी दराडे	५.०७.००	१७.१५		(१०८५)	कुळाचे नाव व खंड
अ) लागवड योग्य क्षेत्र							इतर अधिकार
अंरायत ५.०७.००							इतर
गाायत -							बिनशेती शैक्षणिक कमी (१)
कुण							
श.पो. क्षेत्र ५.०७.००							प्रलंबित फेरफार : नाही.
ग) पोट क्षेत्र (लागवड अयोग्य)							शेवटचा फेरफार क्रमांक : १७४७ व दिनांक : २५/०३/२०१८
गं (अ) -							
गं (ब) -							
कुण							
पो.ख.क्षेत्र ०.००.००							
कुण क्षेत्र ५.०७.०० अ+ब)							
आकारणी १७.१५							
जुडी किंवा विशेष आकारणी							
जुने फेरफार क्र : (१०८५) (१६८९) (१७४७)							सीमा आणि भुनापन चिन्हे

ई महाभूमि



हा ७/१२ अभिलेख (दि. १९/११/२०१९, ०६:५२:५० PM रोजी) डिजिटल स्वाक्षरीत केला असल्यामुळे त्यावर कोणत्याही सही-सिक्क्याची आवश्यकता नाही.

पृष्ठ क्र. ५/२

सुचना : सदर ७/१२ डिजिटल स्वाक्षरीत झाल्यानंतर गा.न.नं. १२ नव्ये पिकाची माहिती अद्यायत झाली असल्याने सद्यस्थितीत <https://bhulekh.mahabhum.gov.in> या संकेत स्थळावर पहावी.

७/१२ डाउनलोड व वैध दि. : १८/०९/२०२१ : १३:२५:३१ PM. वैधता पडताळणीसाठी <https://digitalsatara.mahabhum.gov.in/dsr/> या संकेत स्थळावर जाऊन 2015100001049826 हा

क्रमांक दापरावा.

Secretary
Jagdamba Education Society
Yeola, Tal. Yeola, Dist. Nasik

Secretary
Jagdamba Education Society
Yeola, Tal. Yeola, Dist. Nasik

गाव नमुना बारा (पिकांची नोंदवही)

[महाराष्ट्र जमीन महसूल अधिकार अभिलेख आणि नोंदवही (तयार करणे व सुस्थितीत ठेवणे) नियम १९७१ यातील नियम २९]

गाव :- बामुळगांव बुद्रुक (५५१४८१)

तालुका :- येवला

जिल्हा :- नाशिक

भुमापन क्रमांक व उपविभाग

६९

वर्षे	हंगाम	खाते क्रमांक	पिकाखालील क्षेत्राचा तपशील									लागवडीसाठी उपलब्ध नसलेली जमीन	जल सिंचनाचे साधन	शेरा
			मिश्र पिकाखालील क्षेत्र			निर्भळ पिकाखालील क्षेत्र			स्वरूप	क्षेत्र				
			घटक पिके व प्रत्येकाखालील क्षेत्र	पिकांचे नाव	जल सिंचित	अजल सिंचित	पिकांचे नाव	जल सिंचित			अजल सिंचित			
(१)	(२)	(३)	(४)	(५)	(६)	(७)	(८)	(९)	(१०)	(११)	(१२)	(१३)	(१४)	(१५)
						हे.कार.बी.सी	हे.कार.बी.सी		हे.कार.बी.सी	हे.कार.बी.सी		हे.कार.बी.सी		
२०१७-१८	खरीप											विहीरपड व घरपड	०.१७००	विहिर १ इ.मो.१
												बिनशेती	०.००००	
२०१८-१९	खरीप											विहीरपड व घरपड	०.१७००	विहिर १ इ.मो.१
												बिनशेती	०.००००	
२०१९-२०	खरीप											विहीरपड व घरपड	०.१७००	विहिर १ इ.मो.१
												बिनशेती	०.००००	

टीप : *४ - मिश्रणाचा संकेत क्रमांक, *५ - जल सिंचित, *६ - अजल सिंचित



हा ७/१२ अभिलेख (दि. १९/११/२०१९, १०:६:५२:५० PM रोजी) डिजिटल स्वाक्षरीत केला असल्यामुळे त्यावर कोणत्याही सही-सिक्क्याची आवश्यकता नाही.

पृष्ठ क्र. २/२

सुचना : सदर ७/१२ डिजिटल स्वाक्षरीत झाल्यानंतर गा.न.नं. १२ मध्ये पिकांची माहिती अद्यावत झाली असल्याने सद्यस्थिती <https://bhushan.mahabumi.gov.in> या संकेत स्थळावर पहावी.

७/१२ डाउनलोड व वैध दि. : १८/०९/२०२१ : १३:२१:४५ PM. वैधता पडशाळणीसाठी <https://digitalsabara.mahabumi.gov.in/dsr/> या संकेत स्थळावर जाऊन 2015100001049826 हा

क्रमांक वापरावा.

Secretary
Jagdamba Education Society
Yeola, Tal. Yeola, Dist. Nasik

Secretary
Jagdamba Education Society
Yeola, Tal. Yeola, Dist. Nasik

वाचले :- १. म.अध्यक्ष, जगदंबा एज्यु.सोसा., येवला ता येवला जि. नासिक यांचा बिशे अर्ज.

२. म.सहा.संचालक,नगररचना, नासिक यांचेकडील पत्र क्रं.बिशे/बांप/मौ.बाभुळगांव ता.येवला/

ग नं ६९/ससंना/२३३२ दि.१४.०८.२००९.

उपविभागीय अधिकारी निफाड
भाग निफाड यांचे कार्यालय
क्रं.जमा/एनए/एसआर/६३/१०
निफाड दि. १६/०४/२०१०

आदेश :-

महाराष्ट्र जमीन महसूल अधिनियम-१९६६ चे कलम-४४ प्रमाणे व त्याखालील नियमान्वये म.अध्यक्ष, जगदंबा एज्यु.सोसा., येवला ता येवला जि. नासिक यांना **मौजे-बाभुळगांव बु// ता.येवला येथील स./ग.नं. ६९ क्षेत्र-४५७०० चौ.मी.** या क्षेत्रास **शैक्षणिक** या अकृषिक प्रयोजनासाठी परवानगी खालील अटी व शर्तीवर देण्यात येत आहे.

अटी व शर्ती :-

१. महाराष्ट्र जमीन महसूल अधिनियम १९६६ चे कलम आणि त्याखालील नियम व महाराष्ट्र जमीन महसूल अधिनियम (सुधारीत १९७९ चे) अधिन राहून परवानगी देण्यात येत आहे.
२. परवानादार यांनी आदेशातील प्लॉट व प्लॉटचे विभाजन माझे पुर्व संमतीशिवाय करू नये.
३. परवानादार यांनी सदरहू जमीन व त्यावरील बिल्डींग वा बांधकामाचा उपयोग ज्या कारणासाठी अकृषिक परवानगी दिली आहे. त्याच कारणासाठी करावा, तसेच सदरहू जमिनीचा किंवा जमिनीपैकी काही भागाचा वा त्यावरील बिल्डींगचा वा बांधकामाचा उपयोग दुस-या कारणासाठी करावयाचा झाल्यास त्यास माझी लेखी पुर्व संमती घ्यावी तसेच त्याच कारणासाठी बिल्डींगचा उपयोग हा संपुर्ण जमिनीचा उपयोग म्हणून मानण्यात येईल.
४. परवानादार यांनी हा आदेश दिलेल्या तारखेपासून एक वर्षाचे आंत जमिनीची सुधारणा, मजूर ले-आऊटप्रमाणे म्हणजे रस्ते,ड्रेनेज इ.करावी की, ज्यामुळे माझी व संबंधीत ग्रामपंचायतीची संमती राहिल त्याचप्रमाणे सदरहू ले-आऊटमधिल प्लॉटची मोजणी व रेखांकन सर्व्हे खात्याकडून करून घ्यावा व जो पर्यंत जमिनीची सुधारणा होत नाही तोपर्यंत त्यामधिल प्लॉटची विल्हेवाट कोणत्याही त-हेने लावू नये.
५. परवानादार यांनी सदरहू जमिनीतील प्लॉटची विल्हेवाट कोणत्याही त-हेने लावली तर परवानदार यांची जबाबदारी राहिल की, सदरहू प्लॉटची विक्री वा विल्हेवाट आदेशातील/सनदेतील अटी शर्तीस अधिन राहून करावी.
६. सदरहू परवानगी ही म.सहा.संचालक, नगररचना, नासिक यांचेकडील उक्त निर्दिष्ट पत्र क्रं.२३३२ दि.१४.०८.२००९ मधिल अटी व शर्तीस अधिन राहून मंजूरी देण्यात येत आहे. (सोबत झेरॉक्स प्रत) त्याचबरोबर मंजूर अभिन्यासातील देखाव्याच्या नकाशामध्ये दाखविल्याप्रमाणे मोकळी जागा,ओट्यावर बांधावयाचे बांधकाम वा प्लॅनमध्ये दाखविल्याप्रमाणे बांधावयाची बिल्डींग या त्याप्रमाणे प्रत्यक्षात करण्याच्या अटीवर देण्यात येत आहे. (सोबत-मंजूर अभिन्यास प्रत)
७. परवानगीदार यांनी संबंधीत ग्रामपंचायत/नगररचना यांचेकडून योग्य ती बांधकामाची परवानगी घेतलेनंतरच बांधकामास सुरुवात करणे बंधनकारक आहे. तर रस्त्यालगतचेदृष्टीने जमीन धारकांनी सार्व. बांधकाम विभागाची प्रत्यक्ष बांधकाम रेषाअनुषंगाने त्या विभागाची परवानगी घेणे बंधनकारक आहे.
८. परवानगीदार यांनी बिल्डींग प्लॅन हे संबंधीत सक्षम अधिका-याकडून मंजूर करून घ्यावेत. ज्या ठिकाणी सक्षम अधिकारी नाही. अशा वेळी परवानगीदार यांनी महाराष्ट्र जमिनी महसूल (जमिनीच्या वापरात बदल-अकृषिक आकारणी)नियम-१९६९ अनुसूची ३ प्रमाणे प्लॅन तयार करून घेऊन तो या कार्यालयाकडून मंजूर करून घेऊन त्याप्रमाणे बांधकाम करावे.
९. परवानादार यांनी राष्ट्रीय महामार्ग जिल्हामार्ग यामधिल रस्त्यांची सिमा व इमारतीची रांग यामधिल व इमारतीची रांग या नियंत्रण रेषामधिल रस्त्यांपासूनचे अंतर हे महाराष्ट्र जमिन महसूल (जमिनीच्या वापरात बदल-अकृषिक आकारणी)नियम-१९६९ अनुसूची २ प्रमाणे ठेवावे.
१०. परवानादार यांनी हा आदेश दिल्याचे तारखेपासून एक वर्षाचे आंत अकृषिक प्रयोजनासाठी जमिनीचा वापर करावा, अन्यथा अकृषिक परवानगीची मुदत या कार्यालयाकडून वेळावेळी वाढवून घ्यावी. तसे न केल्यास परवानगी रद्द समजण्यात येईल.
११. परवानादार यांनी अकृषिक प्रयोजनाकरिता जमिनीचा उपयोग सुरु केल्याबाबत वा उपयोगात बदल केल्याबाबत एक महिन्याचे आंत संबंधीत स्थानिक तलाठी /तहसिलदार/उप विभागीय अधिकारी यांना कळवावे, अन्यथा परवानादार यांचे विरुद्ध म.ज.म.(जमिनीच्या वापरात बदल अकृषिकअआकारणी) नियम-१९६९(६) प्रमाणे कार्यवाही करणेत येईल.

१२. परवानदार यांनी जमिनीचा अकृषिक सारा ज्या अकृषिक कारणासाठी परवानगी दिली आहे. त्याच कारणासाठी परवानगी दिलेचे तारखेपासून भरावी. तसेच अकृषिक सारा दर निश्चित होईपर्यंत सदरचा दर अंमलात राहिल व त्यानंतर शासनाने निश्चित केलेल्या सुधारीत दराने वेळोवेळी फरकासह भरावा.
१३. सदरहू आदेशातील अकृषिक सारा व सनदेमधिल अकृषिक सारा ज्या ज्या वेळेस अकृषिक सारा बदलेल त्याप्रमाणे सारा फरकासह भरणे बंधनकारक राहिल.
१४. परवानादार यांनी मोजणी फी जमिनीचा उपयोग अकृषिक प्रयोजनात आणलेपासून एक महिन्याचे आंत भरावी.
१५. म.तालुका निरीक्षक भूमि अभिलेख यांनी जमिनीची मोजणी केल्यानंतर मोजणीप्रमाणे जमिनीचे क्षेत्रात व अकृषिक सा-यात बदल झाल्यास त्याप्रमाणे क्षेत्र व सारा बदलता राहिल.
१६. परवानादार यांना जमिनीचा अकृषिक कारणासाठी उपयोग सुरु केल्यापासून तीन वर्षांचे आंत बिल्डींग व इतर बांधकाम पुर्ण करावे सदरहू कालावधी या कार्यालयाचे आदेशाप्रमाणे परवानेदार यांचेकडून दंड व नजराणा रक्कम भरून घेऊन वाढवून देण्यात येईल.
१७. परवानदार यांनी बिल्डींग व इतर बांधकामे पुर्ण केल्यानंतर त्यामध्ये वाढ व बांधकाम किंवा बांधकामामध्ये बदल पुर्व परवानगीशिवाय व सदरहू बांधकामांचे प्लॅन सहा.संचालक,नगररचना/ग्रामपंचायत/या कार्यालयाकडून मंजूर करून घेतल्याशिवाय करू नये.
१८. परवानदार यांनी म.ज.म.(जमिन वापरात बदल व अकृषिक आकारणी) नियम-१९६९ चे अनुसूची-४ वा ५ मध्ये नमूद केलेल्या शर्ती व नमून्यामध्ये सनद बिनशेती उपयोग सुरु केल्यापासून एक महिन्याचे आंत करून देणे बंधनकारक राहिल.
१९. परवानदार यांचेकडून या आदेशातील/सनदेतील अटी व शर्तीचा भंग केल्यास म.ज.म.अधिनियम- १९६६ व त्याखालील नियमान्वये महसुल अधिकारी जो दंड व सारा फर्मावतील त्याप्रमाणे दंड व सारा भरून घेऊन नियमत करून घेता येईल. तसेच विविध अटी व शर्ती नमूद केल्या असल्यातरी सुध्दा महसुल अधिकारी यांना या परवानगीचे विरुध्द बिल्डींग व इतर बांधकामे केली असल्यास वा ते वाढवून वा त्यामध्ये बदल केला असल्यास ते ठराविक मुदतीत काढून टाकण्यास फर्मावण्याचा अधिकार राहिल व सदर मुदतीत परवानदार यांनी तसे न केल्यास स्वतः महसुल अधिकारी ते सदरहू बांधकाम काढून टाकतील व ते काढून टाकण्याचा खर्च परवानदार यांचेकडून जमिन महसुलाची बाकी म्हणून वसूल करतील.
२०. सदरहू परवानगी ही इतर कायद्यामधिल तरतुदीस अधिन राहून व सदरहू प्रकरणी त्या कायद्याच्या लागू असलेल्या तरतुदीस अधिन राहून म्हणजे मुंबई कुळकायदा व शंतजमीन अधिनियम-१९४८ व महाराष्ट्र ग्रामपंचायत अधिनियम व नगरपालिका अधिनियम इ. तरतुदीस अधिन राहून देण्यात येत आहे.
२१. सदरचे मागणी प्रयोजनानुरोधाने आवश्यक असलेल्या विविध परवानग्या ह्या स्वतंत्ररित्या अर्जदारांना प्रत्यक्ष बांधकामापूर्वी घेणे बंधनकारक राहिल. अन्यथा सदरची परवानगी ही आपोआप रद्द केली जाईल याची संबंधीतांना समज घ्यावी.

 उप विभागीय अधिकारी
 निफाड भाग निफाड

प्रति,

म.अध्यक्ष, जगदंबा एज्यु. सोसा.,
 येवला ता.येवला जि. नासिक.

JAGDAMBA EDUCATION SOCIETY
 1/10 COLLEGE ROAD,
 POST RAJHALLAN, TAL. YEOLA,
 DIST. NASEIK

प्रधान
 शिक्षण
 अधिकारी
 या सेवा विभागात

Secretary
 Jagdamba Education Society
 Yeola, Tal. Yeola, Dist. Nasik

प्रमुख
 अभियंता
 या सेवा विभागात

PRASHANT N. SHINKAR B.E. (CIVIL)
 Engineer's & Planner's
 Y-10-125/01 DIS. NASIK

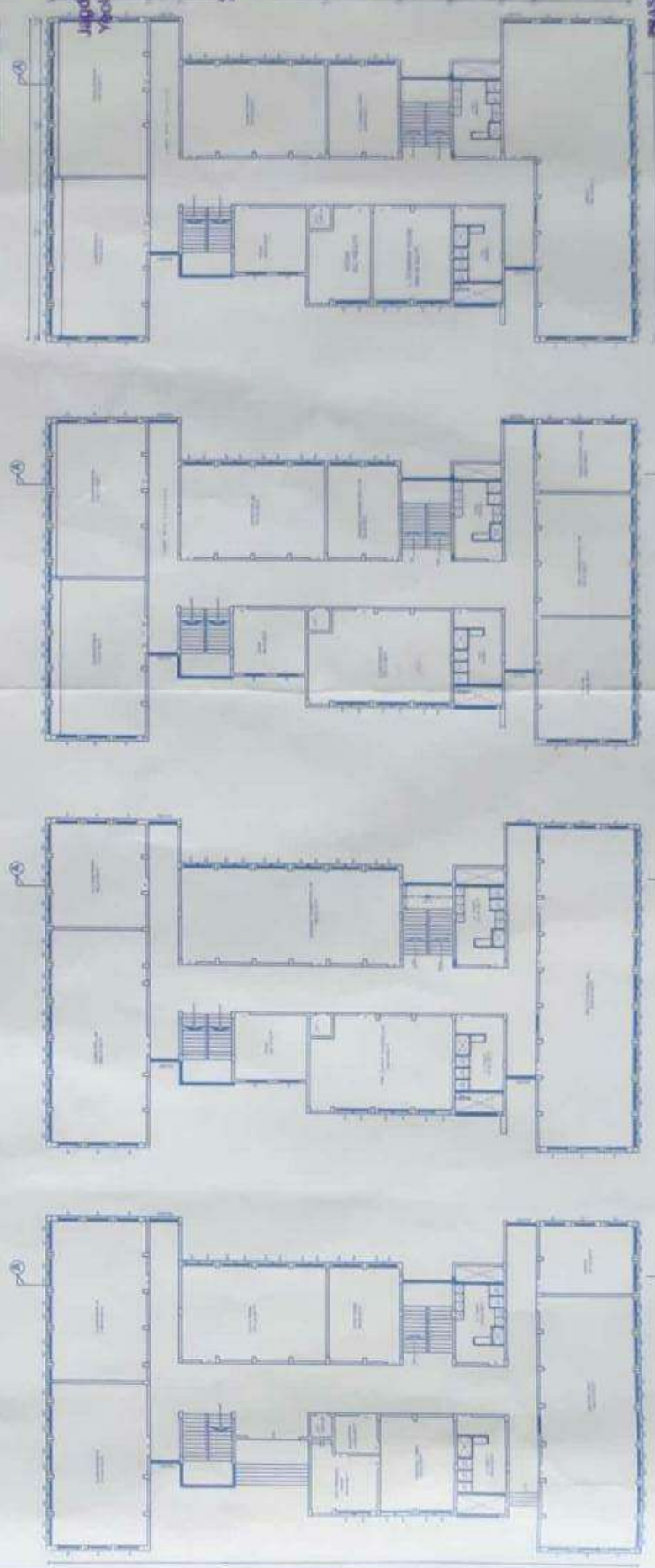
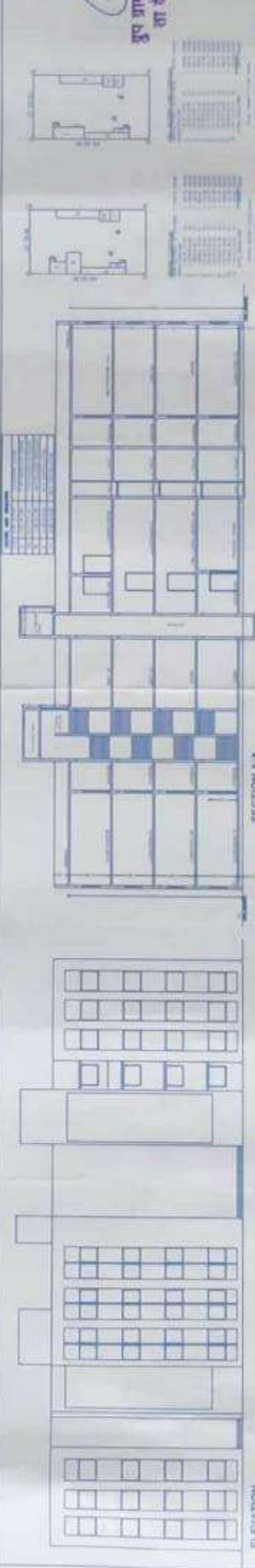

AREA SCHEDULE	
G.F. AREA	10774.50 SQ. M.
F.F. AREA	10141.50 SQ. M.
S.F. AREA	10744.50 SQ. M.
T.F. AREA	10930.50 SQ. M.
TOTAL AREA	42691.00 SQ. M.
TOTAL AREA	42691.00 SQ. M.

B. R. Consultants
 ARCHITECT,
 RCC CONSULTANTS,
 REGISTERED VALUER,
 CHARTERED ENGINEER,
 VAISHALI CHAMBER NEW NAGAR ROAD,
 SANGAMNER PH.NO- 225654



WORKING-DRAWING PLAN

LADIES HOSTEL BUILDING AT-YEOLA

TYPE	SIZE	DESCRIPTION
D	1.00 X 2.80	SOLID CORE FLUSH DOOR, AS PER DETAIL
D1	0.80 X 2.10	TOILET DOOR PVC DOOR
D2	0.80 X 2.10	RCC FRAME & RCC SHUTTER
0	1.36 X 2.80	WALL OPENING
WINDOWS/VENTILATORS:		
W	1.50 X 1.80	ALUMINIUM POWDER COATED THREE TRACK WINDOWS WITH FLAT GLASS AND M.S.GRILLS PER DETAILS
W1	2.00 X 1.50	ALUMINIUM POWDER COATED THREE TRACK WINDOWS WITH FLAT GLASS AND M.S.GRILLS PER DETAILS
V	0.06 X 1.00	TOILET VENTILATOR AND M.S.GRILLS PER DETAILS

SCHEDULE FOR OPENINGS:

D	1.00X2.80	W	1.50X1.80
D1	0.75X2.10	W1	2.00X1.50
D2	0.75X2.10	W2	1.80X1.80
0.60X0.90			

SCHEDULE OF OPENING

Yeola, Tal. Yeola, Dist. Nasik
 Matoshri Education Society
 President

(Signature)

Prashant N. Shinkar B.E. (CIVIL)
 Engineer's & Planner's

(Signature)

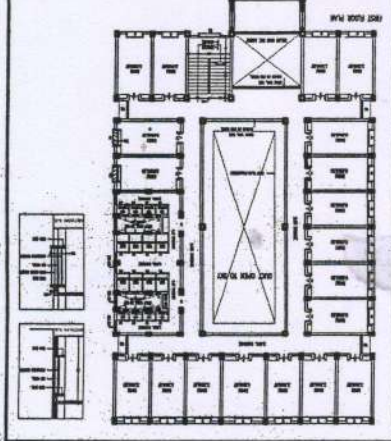
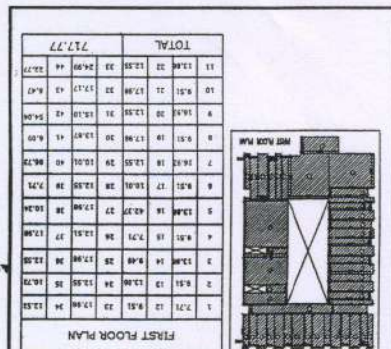
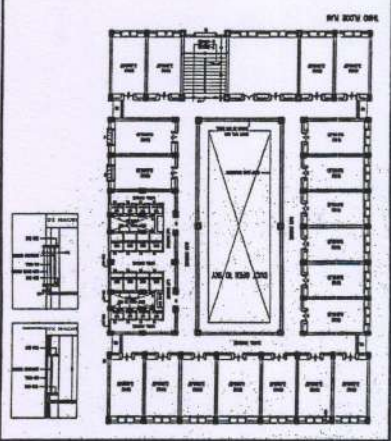
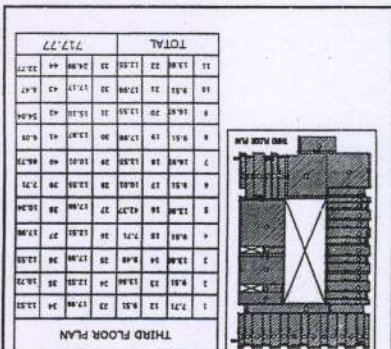
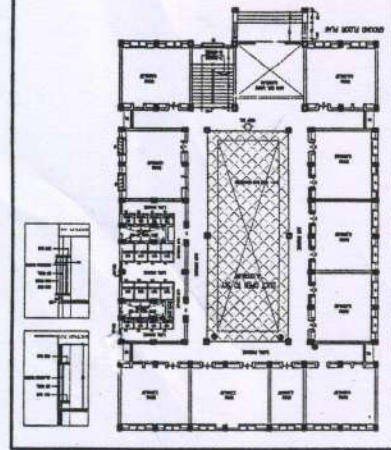
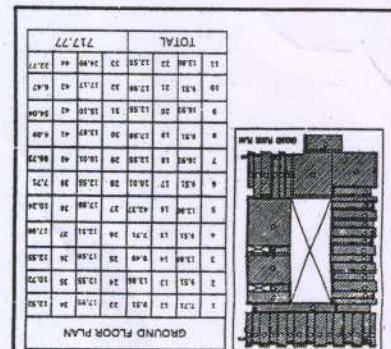
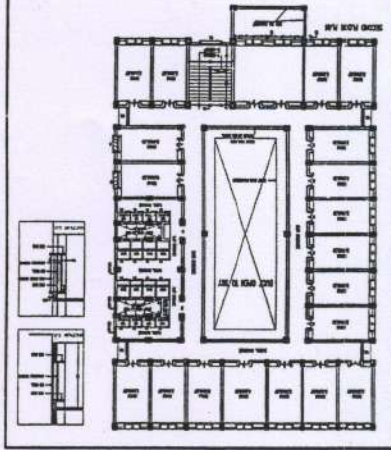
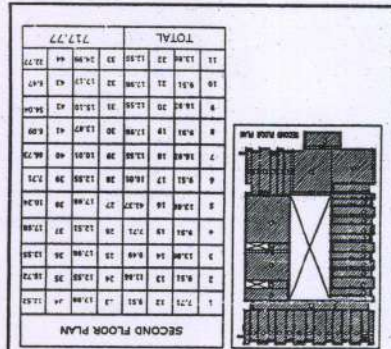

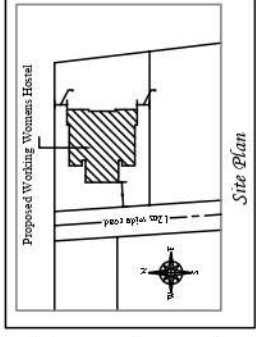

AREA STATEMENT OF COMMON FACILITY

FLOOR	NO.	AREA
G. FLOOR	1	114,951 Sq. m.
PORCH	1	16,215 Sq. m.
TOILET BLOCK	2	38,640 Sq. m.
F. FLOOR	1	106,038 Sq. m.
DINING HALL	1	16,215 Sq. m.
LADIES GYM	2	38,640 Sq. m.
S. FLOOR	1	106,038 Sq. m.
RECREATION HALL	1	16,215 Sq. m.
STORE ROOM	2	38,640 Sq. m.
TOILET BLOCK	2	38,640 Sq. m.

Accommodation Table:-

FLOOR	NO OF ROOMS	NO OF STUDENTS PER ROOM	TOTAL	COMPLETION DATE
G.FLOOR	5	4	20	G Floor Completed
F.FLOOR	8	4	32	2007
S.FLOOR	8	4	32	2008
TOTAL	24	-	84	

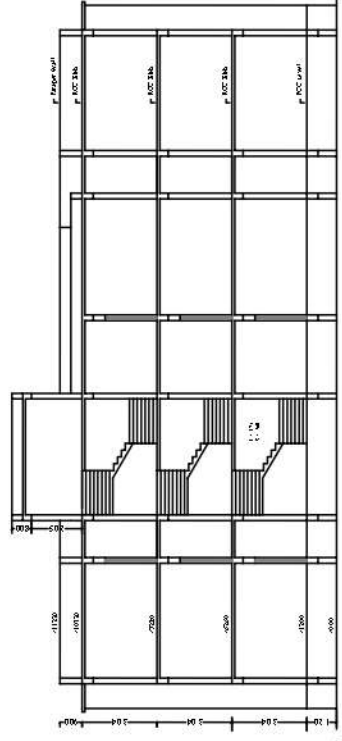

SECTION AT 'A-A'

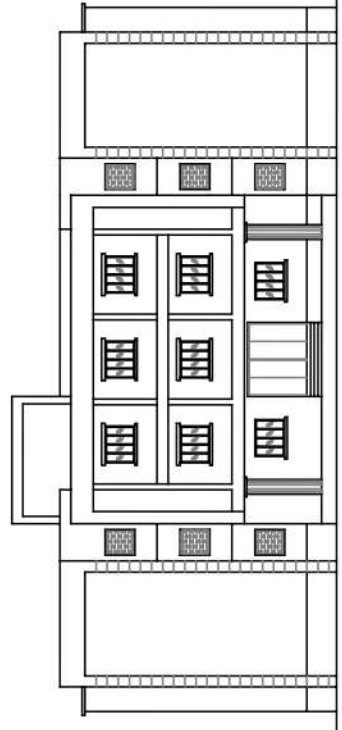

FRONT ELEVATION

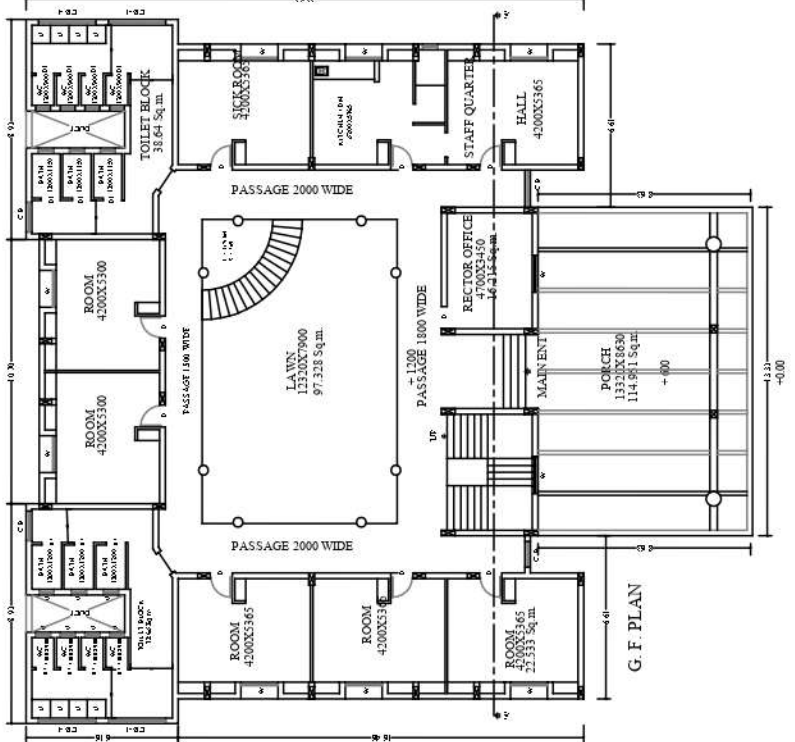

G. F. PLAN

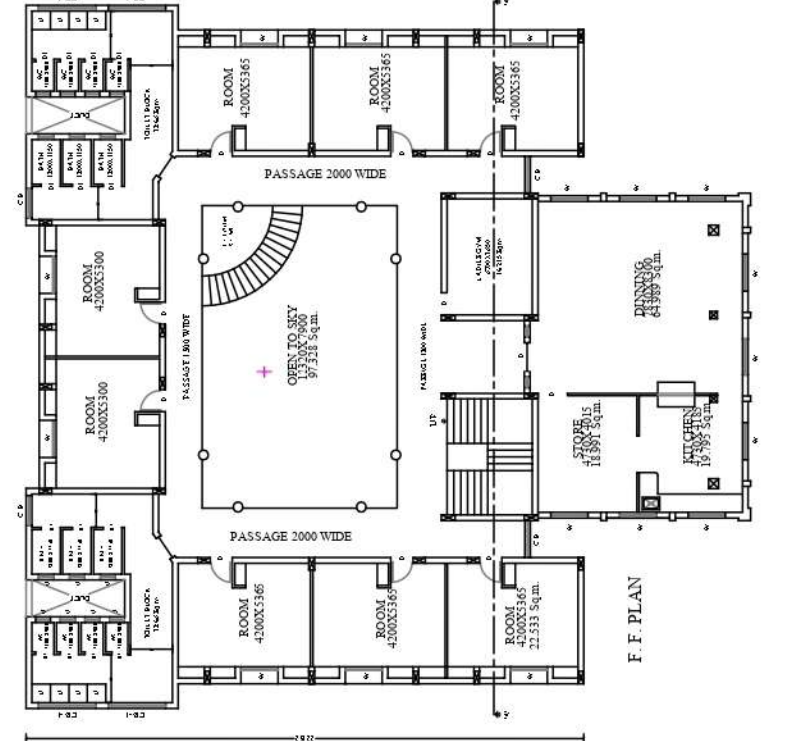

F. F. PLAN

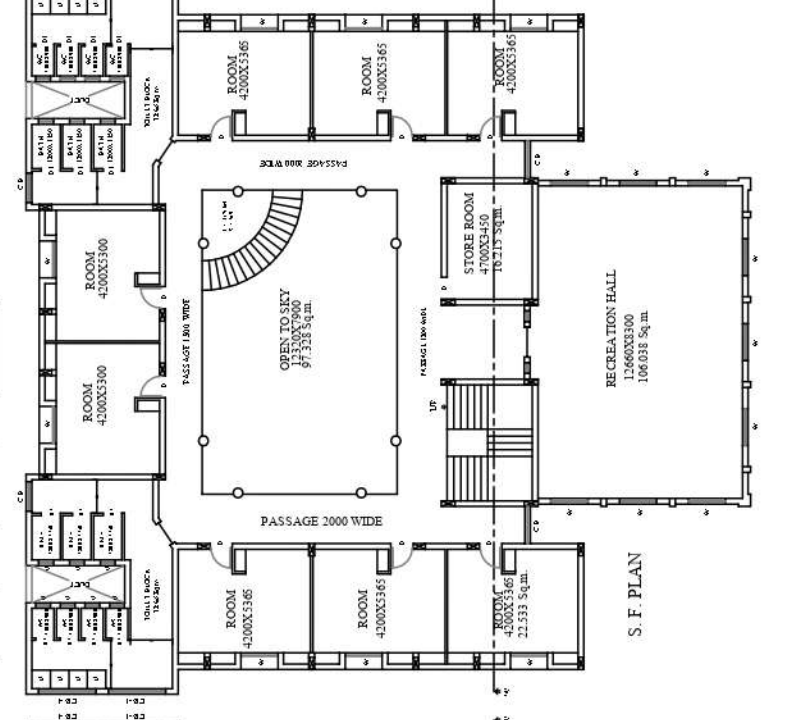

S. F. PLAN

Ladies Hostel
WORKING WOMAN HOSTEL FOR
JAGDAMBA EDUCATION SOCIETY
AT - BABHULGAON, TAL - YEOLA,
DIST NASHIK

Area Statement:-
G. FLOOR = 535,797 Sq. mt.
F. FLOOR = 593,272 Sq. mt.
S. FLOOR = 593,272 Sq. mt.
TOTAL = 1,722,341 Sq. mt.

Schedule of Opening
D = 900 X 2100
D1 = 7500X1100
V = 15000X1200
W = 6000X900
C.B. = 10000X1200 (Cement Block)
C.B.1 = 23300X1500 (Cement Block)

Owners Signature:-

Engineers Signature:-

PRASHANT SHINKAR & ASSOCIATE
PLANNERS & DESIGNERS

JOB NO. -
DATE:-
SCALE:- 1:180
CHECKED BY:-
DRAWN BY:-

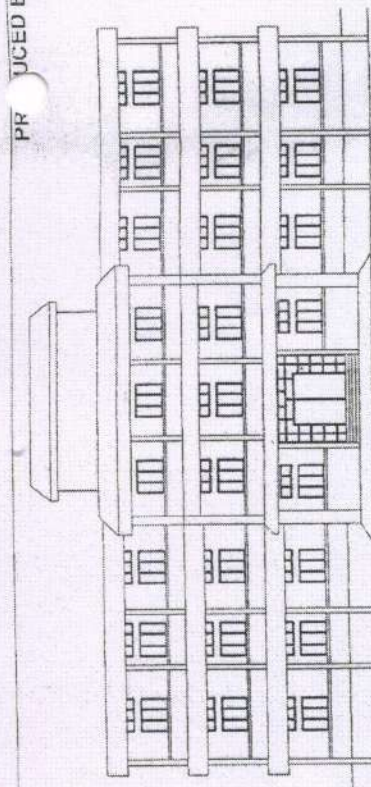

FRONT ELEVATION

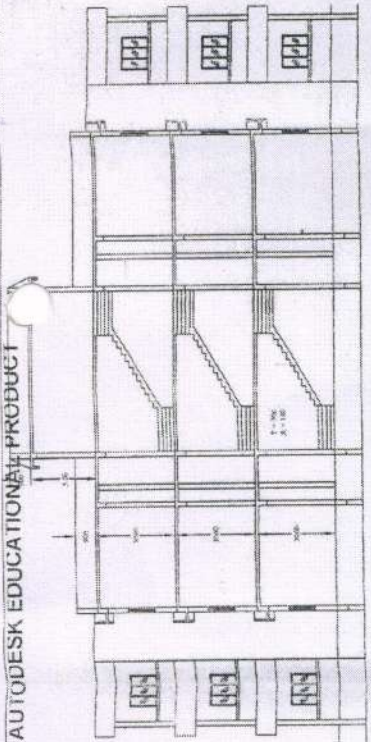

SECTION ALONG AA

Accommodation Table -

FLOOR	FLOOR BEAMS	NO. OF STUDENTS PER ROOM	TOTM	COMPLETION DATE
0 FLOOR	18	3	54	2007
1 FLOOR	18	3	54	2008
2 FLOOR	18	3	54	2008
TOTAL	54	-	162	-

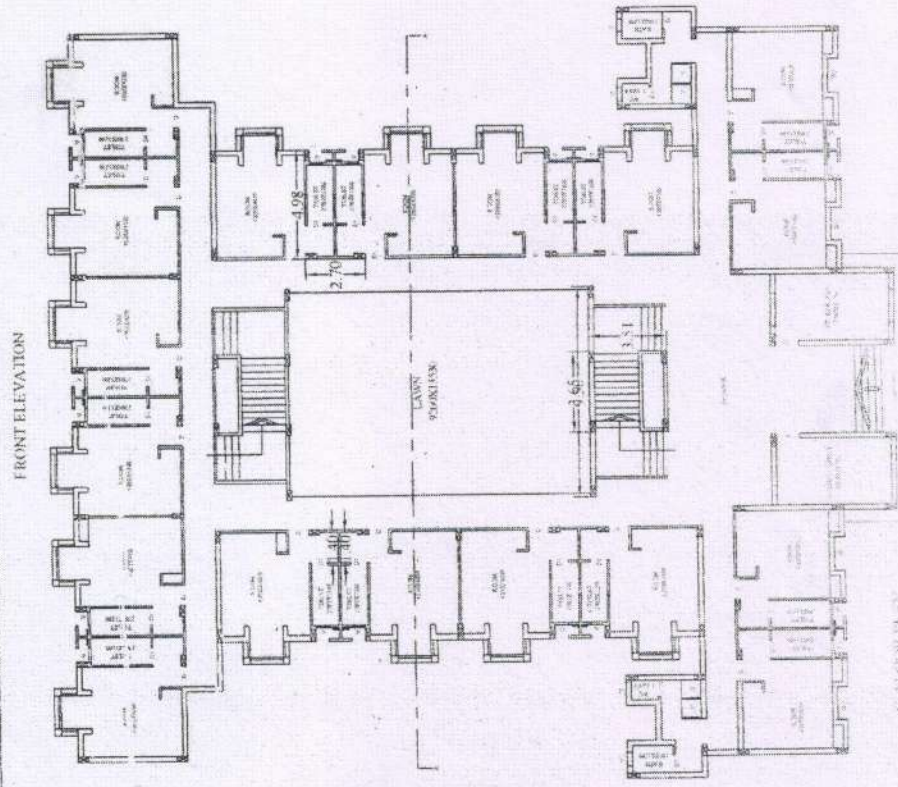

G FLOOR PLAN

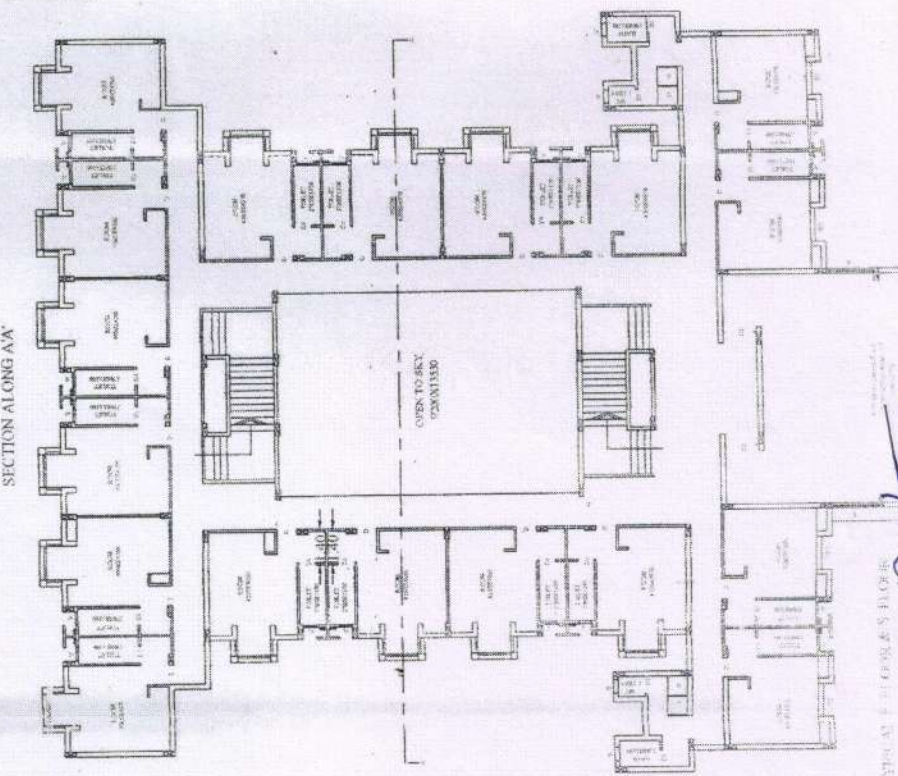

1st FLOOR PLAN

PRODUCED BY AN AUTODESK EDUCATIONAL PRODUCT

CLIENTS HOSTEL :-
 HOSTEL BUILDING FOR EXT.
 JAGDAMBA EDUCATION SOCIETY,
 AT - BARHELIMON, TAL - YEOLA,
 DIST - NASHIK

Area Statement -
 G FLOOR = 876.518 Sq mt
 F FLOOR = 915.218 Sq mt
 S FLOOR = 915.218 Sq mt
 TOTAL = 2706.954 Sq mt

Schedule of Opening
 D = 900 X 2100
 DI = 750 X 2100
 W = 1500 X 2700
 V = 600 X 900
 C.B = 1000 X 1200 (Cement Block)
 C.E.T = 2300 X 1500 (Cement Block)

OWNER'S SIGNATURE

ENGINEER'S SIGNATURE

PRASHANT KULKARNI & ASSOCIATES
 ENGINEERS & ARCHITECTS
 REG. NO. 10246, DIST. NASHIK
 PLOT NO. 10246 / 10246

Secretary Society
 Jagdamba Education Society
 Yeola, Tal. Yeola, Dist. Nashik

Secretary
 Jagdamba Education Society
 Yeola, Tal. Yeola, Dist. Nashik